



Pasmine domaćih životinja za eko-uzgoj

Marija Vrdoljak, dipl.ing., asistent



Hrvatske izvorne pasmine ovaca i koza

- CIGAJA
- CRESKA OVCA
- DALMATINSKA PRAMENKA
- DUBROVAČKA OVCA – RUDA
- ISTARSKA OVCA
- KRČKA OVCA
- LIČKA PRAMENKA
- PAŠKA OVCA
- RAPSKA OVCA
- HRVATSKA BIJELA KOZA
- HRVATSKA ŠARENA KOZA



Cigaja

- Spada među najstarije pasmine ovaca u svijetu
- Naša najkrupnija pasmina, uzgaja se u Slavoniji i Baranji
- Nedostatak cigaje je loša obraslost vunom donjih dijelova vrata i trbuha
- U 180 dana laktacije proizvedu 118,4 l mlijeka sa 6,03% mliječne masti



Creska ovca

- Uzgaja se uglavnom na otocima Cresu i Lošinju
- Pripada skupini kombiniranih proizvodnih osobina
- Skromne mliječnosti, u laktaciji od 168 dana proizvode 68l mlijeka



Dalmatinska pramenka

- Pojam za autohtone ovce koje su nastale i uzgajaju se na širem području Dalmacije i Dalmatinske zagore te na nekim našim otocima
- Kombiniranih proizvodnih osobina, iako se uglavnom koristi za proizvodnju mesa
- Janji se dva puta godišnje ili tri puta u dvije godine



Dubrovačka ovca - ruda

- Uzgaja se na području od Stona do Herceg Novog
- Danas se ubraja u skupinu ugroženih pasmina (oko 250 rasplodnih grla) i njen opstanak u čistoj krvi je upitan.
- Ovce najčešće janje jedno janje, a 15 – 30 % ih se blizni

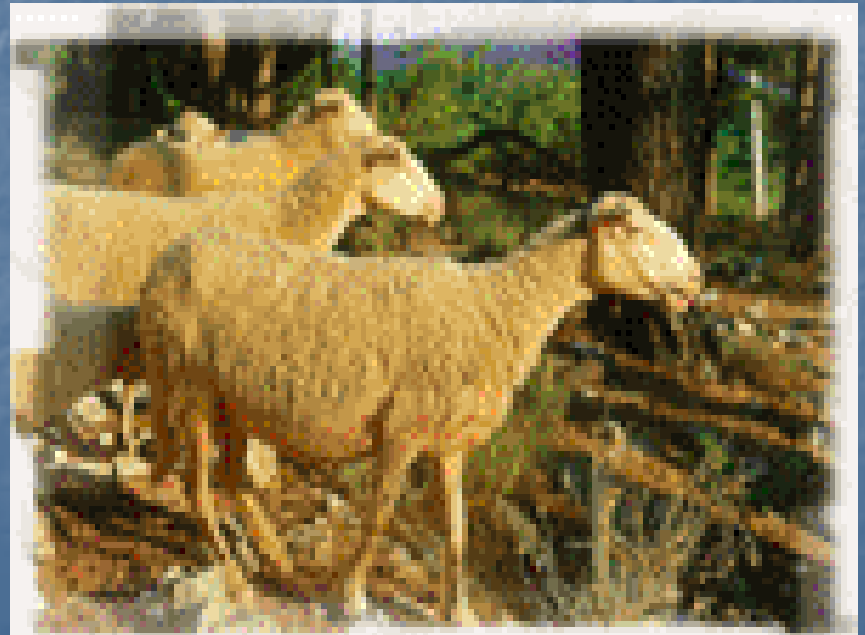

Istarska ovca

- Nastala na širem području Istre
- Izvorno pripada skupini ovaca kombiniranih proizvodnih osobina
- Mlijeko je glavni proizvod koji u ukupnoj dobiti sudjeluje s oko 60 %
- U laktaciji od 178-193 dana ovce proizvedu od 168-214 kg mlijeka (najbolja grla 400 kg i više)

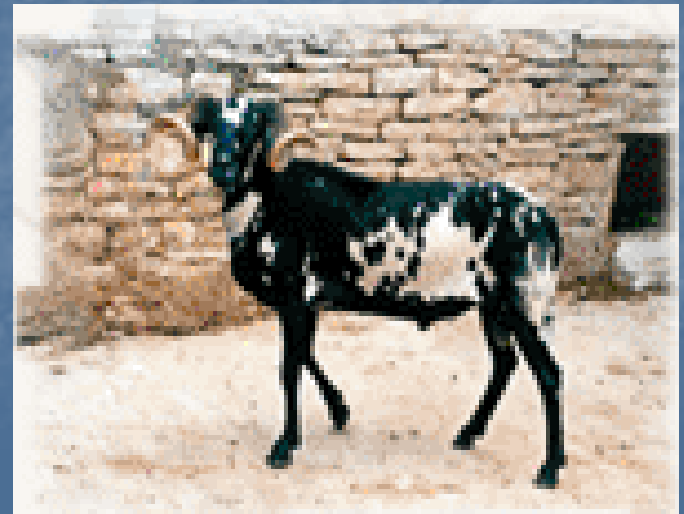

Krčka ovca

- Uzgaja se na otoku Krku gdje je i nastala
- Pripada skupini kombiniranih proizvodnih osobina, s tim da se najviše uzgaja radi mesa
- Sitna skladne tjelesne građe i jake konstitucije



Lička pramenka

- Nastala u planinskim područjima Like i Gorskog kotara
- Skladnog je i čvrstog tjelesnog okvira, snažne kontitucije
- U laktaciji od 140 dana proizvede 128 l mlijeka



Paška ovca

- Nastala na otoku Pagu, ona je križanac između autohtone otočke pramenke i merina
- Ovce se uzgajaju radi mlijeka koje prerađuju u Paški sir
- U laktaciji od 172 dana proizvede oko 150 kg mlijeka



Rapska ovca

- Uzgaja se na otoku Rabu
- Nastala oplemenjivanjem lokalne autohtone pramenke s uvezenim merinom
- Poznata po nazivu škraparica
- Pripada skupini kombiniranih proizvodnih osobina



Hrvatska bijela koza

- Dosta ugrožena
- Osrednje mliječnosti, u laktaciji od 250-280 dana proizvedu 250-300 litara mlijeka
- Koze su dosta plodne i dobre su majke



Hrvatska šarena koza

- Naša najbrojnija pasmina
- Tijelo koza obraslo dugom, gustom i sjajnom kostrijeti različite boje
- Uglavnom se uzgaja radi mesa
- Laktacija od 150-200 dana (150-250 litara mlijeka)



Broj ovaca i koza u Hrvatskoj

A photograph of a flock of sheep and several dogs in a snowy field. The sheep are in the foreground, and the dogs are scattered throughout the scene. The background is a snowy, hilly landscape.

- 2006. godine
- registrirano 531.540 ovaca
- registrirano 52.397 koza
- ukupno preko 600.000 ovaca
- ukupno preko 80.000 koza
- daleko od oko 1.200 000 ovaca iz 1991 god.
- daleko od 450.000 koza i 1.150 000 ovaca koliko ih je početkom 19 st. Bilo samo u Dalmaciji

Stočarstvo Kninskog područja

- 2007 god. Prosjek 60 ovaca/gospodarstvu
- 2 590 goveda, 73 000 ovaca, 6 000 koza
- 2 ovčje farme sa dalmatinskom pramenkom (500-600)
- 1 sa istočno-frizijskom ovcom
- Dalmatinska pramenka vlasništvo starijih obitelji
- Kninsko područje - tradicija sirarstva (tvrdi, polutvrđi i sir iz mišine)
- Krajem 2006g. Osnovana udruga malih sirara "Mišinac"



Hvala na pozornosti